



MediaKit 2018

O Veículo

O **Via Trolebus** possui 13 anos de experiência, sendo o site pioneiro no tema da Mobilidade Urbana no Brasil.

Nossos autores já criaram mais de **7.700** artigos. O veículo foi fundado em 2005 por Renato Ozorio Ribeiro, com o pseudônimo de **Renato Lobo**, aos 20 anos de idade, com o objetivo de protestar contra a desativação do sistema de trólebus na cidade de São Paulo.

Anos depois, o portal abraçou outras temas que rodeiam o universo dos transportes, se tornando uma página referência no assunto.





Quem somos

O **Via Trolebus** é formado por uma equipe de **3** pessoas, todas residentes em São Paulo. São publicados por semana cerca de **30 matérias**.



RENATO LOBO

Fundador e Editor Chefe

Paulistano, Profissional de Marketing, Técnico em Transportes, apaixonado pelo tema da Mobilidade, é o criador do Portal Via Trolebus.



CAIO LOBO

Editor

Paulistano e Corinthiano, formado em Marketing porém dedicou sua experiência profissional, pós-graduação e MBA na área de Finanças. Temas relacionados à mobilidade urbana o fascinam, principalmente quando se fala de metrô.



RODRIGO LOPES

Colaborador

Paulistano, formado em Logística e graduando de Tecnologia em Transporte Terrestre, sempre gostou de transportes e tudo o que envolve a mobilidade, transportes e planejamento urbano.

Sobre o que falamos?



Transporte Público



Mobilidade Ativa



Aviação



Tecnologia





Nosso Público

Perfil

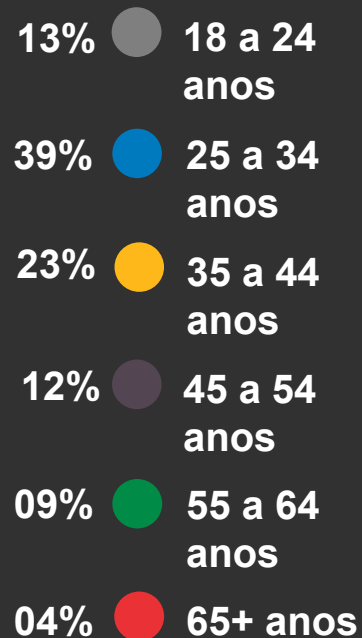
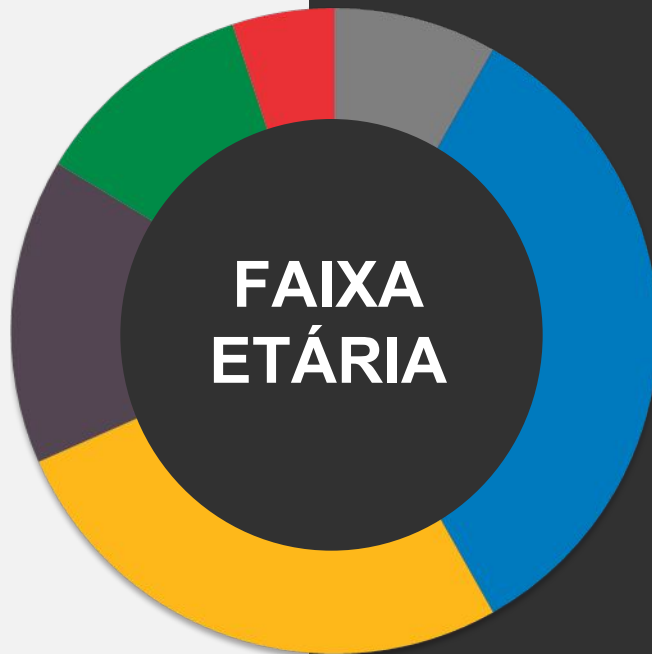
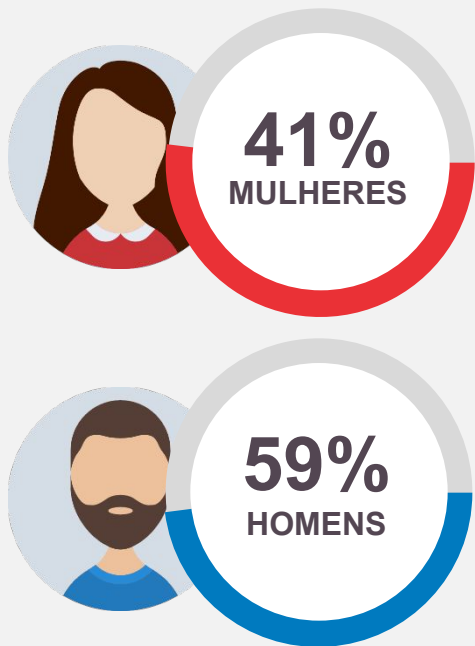

Audiência

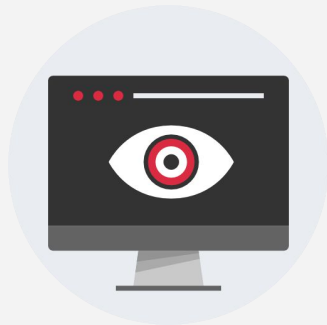

488mil

pageviews
(outubro-2018)





Redes Sociais



+38MIL
SEGUIDORES

Dispositivos

51%
Desktop

48%
Mobile

01%
Tablet

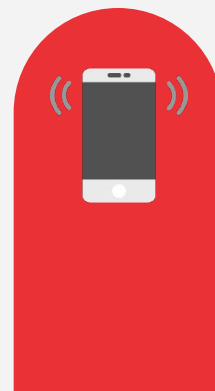

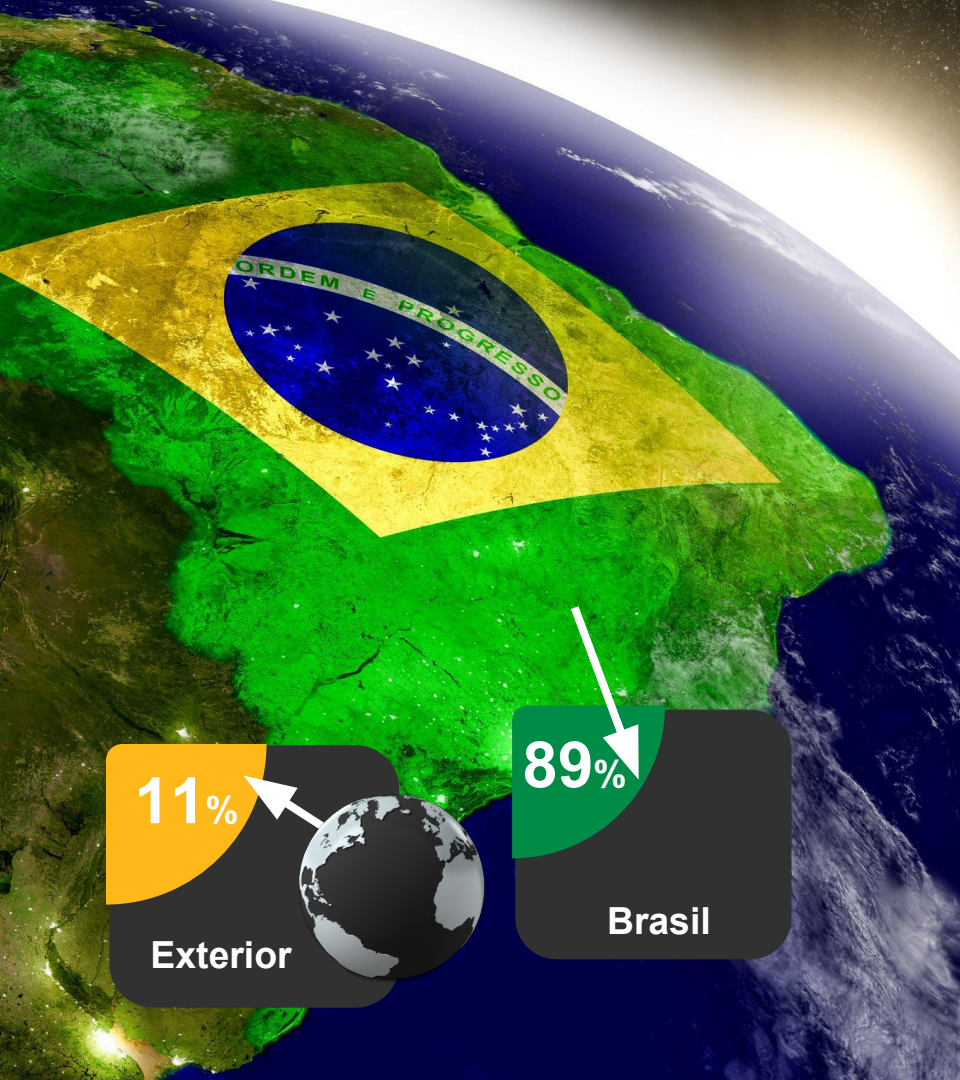

Localização

Nossa presença é em sua maior parte, em território brasileiro.

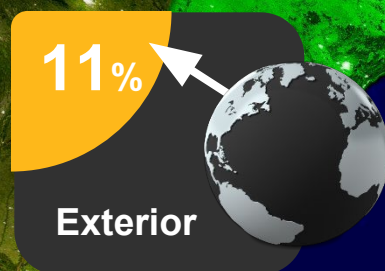



Formatos de Anúncios

Publieditorial

Matéria escrita de acordo com o briefing do anunciante. Fica na capa do site por uma semana, e é replicado em nossas redes sociais.



The image shows a screenshot of a website article. At the top, there is a navigation bar with a hamburger menu icon on the left and a search icon on the right. Below the navigation bar is a large image of a Volvo BRT vehicle on a road. A red label with the text 'BRT' is overlaid on the top left of the image. Below the image, the article title is 'Volvo propõe evolução do BRT'. The article text begins with 'Durante a FetransRio, feira direcionada ao setor dos transportes ocorrida nesta semana no Rio de Janeiro, a Volvo Bus...'. The entire screenshot is framed by a white border.

BRT

Volvo propõe evolução do BRT

Durante a FetransRio, feira direcionada ao setor dos transportes ocorrida nesta semana no Rio de Janeiro, a Volvo Bus...

Categoria Patrocinada

O anunciante ganha uma categoria do site exclusiva no **Via Trolebus**, e nós garantimos a entrega de posts que farão parte desta categoria.



Semana Via Trolebus/Alstom – Dubai: exemplo de mobilidade urbana

Para encerrar nossa semana especial sobre o VLT de Dubai, hoje falaremos sobre outros modais que a cidade possui....

YouTube

Vídeo explicativo do produto, com divulgação no site e redes sociais. O vídeo é em formato Unboxing



Mídia Display

Trabalhamos com diversos formatos de mídia display.

 Superbanner

 Retângulo Médio

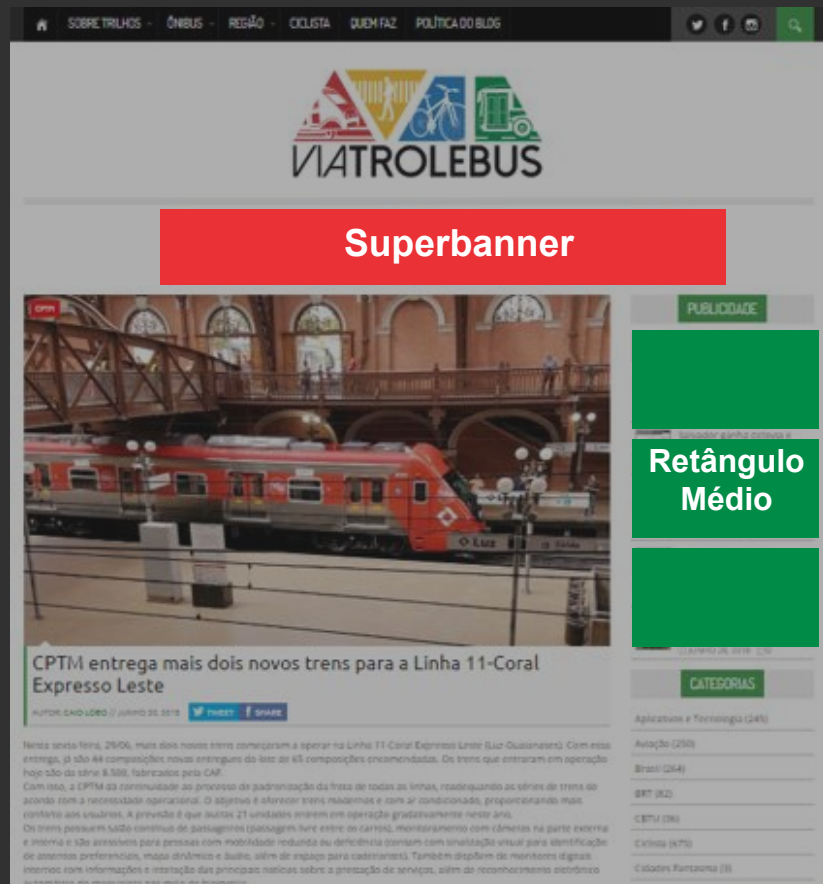

The screenshot shows a website for 'VIA TROLEBUS' with a navigation bar at the top containing links for 'SOBRE TROLEBUS', 'ÔNIBUS', 'REGIÃO', 'CICLISTA', 'QUEM FAZ', and 'POLÍTICA DO BLDG'. The main header features the company logo. A red 'Superbanner' is positioned above a large image of a train at a station. Below the image is a news article titled 'CPTM entrega mais dois novos trens para a Linha 11-Coral Expresso Leste'. To the right of the main content, there are two green 'Retângulo Médio' (Medium Rectangle) ad spots. Below these are sections for 'PUBLICIDADE' and 'CATEGORIAS', which lists various categories like 'Aparatos e Tecnologia (246)', 'Aviação (290)', 'Brasil (204)', 'BRT (82)', 'CPTM (28)', 'Cinemas (676)', and 'Eletrodomésticos (8)'. The background of the entire slide is a photograph of a train platform with tracks receding into the distance.

PUBLIEDITORIAL

R\$400

**CATEGORIA
PATROCINADA**

R\$4.000/Mensais

SUPERBANNER

R\$2.000/Mensais

RETÂNGULO MED.

R\$800/Mensais

Tabela de Valores



viatrolebus.com.br

[!\[\]\(919a2cb85b99741a73c0c31a427236a8_img.jpg\)](#) [!\[\]\(c9cd5a1c35167a83f09a35036fe5dcbd_img.jpg\)](#) [!\[\]\(ae1936640fabdea8c18f922ca69733fe_img.jpg\)](#) /viatrolebus

[!\[\]\(666e09182d4cd268646ea700ea60dcdf_img.jpg\)](#) 11 983313687

[!\[\]\(c3d993ca47bfe2a953c700506ce31fa0_img.jpg\) contato@viatrolebus.com.br](mailto:contato@viatrolebus.com.br)